

27 FEB 2024

MULTIPLANS SPA  
Fb. 251.741-8  
JUIS TRAYEL DSEM 0180, OF. 301  
RESIDENCIA - SANTIAGO



Empresa de Correos De Chile  
R.U.T. 60.503.000-9

**BOLETA DE VENTA Y SERVICIOS NO AFECTOS  
O EXENTOS DE IVA N° 22.454.851**

Giro: Servicios Postales Nacionales e Internacionales  
Dirección: PLAZA DE ARMAS 980, SANTIAGO  
Telefono: 29565000 - 6009502020  
Sucursal: SUCURSAL CURICO  
Dirección Sucursal: CARMEN 556  
Comuna Sucursal: CURICO  
Ciudad Sucursal: CURICO  
Codigo Sucursal: 0  
Telefono Sucursal:  
Fecha Emisión: 28/02/2024 09:44 Trx: 69.028.667  
Cajero: MARCERGU

CODIGO	SERVICIO	CANT.	Precio Unitario	Valor
252	ENTREGA EN LISTA	00001	1.130	1.130

SUBTOTAL	\$	1.130
DESCUENTO	\$	0
TOTAL	\$	1.130
TARJETA DEBITO	\$	1.130
VUELTO	\$	0

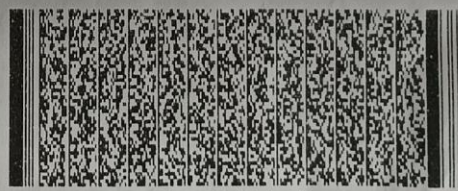

Timbre Electrónico SII  
Res 80 del 2014. - Verifique documento: [www.correos.cl](http://www.correos.cl)

Gracias por su preferencia  
Recibe paquetes y documentos en una Casilla de Correos Chile.  
¡Contrata o renueva la Loyal!  
ESTIMADO CLIENTE  
CONDICIONES DE SERVICIOS GENERALES

- Declarar detalle de contenido
- Usar embalaje acorde al contenido
- Declarar boleta de producto enviado
- No enviar mercancías peligrosas
- No enviar mercancías prohibidas
- Políticas de Indemnizaciones, ver Web de Correos
- Seguimiento envíos [www.correos.cl](http://www.correos.cl)
- No despache dinero en los envíos, use servicios de giros

Proporcione domicilios y teléfonos contacto  
-Remitente/Destinatario y teléfonos contacto  
CALL CENTER 600 - 950 20 20  
¡En febrero la Sucursal Virtual está de aniversario!  
Regístrate y obtén un 20% dcto en tus envíos de paquetería\*  
en marzo \*Válido sólo para envíos pre admitidos en Sucursal V

VENTA DEBITO  
CORONEL  
MANUEL MONTE - 798  
CORONEL

597035471154 - H3PCD35471154892

28/02/24 14:18:59 C-P \*\*\*\*\*6245  
FECHA CONTABLE : / /00  
MONTO 6 1.130  
TOTAL 6 1.130  
BOLETA : 0000002963  
NUMERO OPERACION : 001000518  
CODIGO AUTORIZACION : 185872  
NUMERO UNICO 01000001202402280029630000  
ACEPTO PAGAR SEGUN CONTRATO CON EMISOR

Ciudad Sucursal: CORONEL

Codigo Sucursal: 0

Teléfono Sucursal:

Fecha Emision: 28/02/2024 14:12 Trx: 69.033.727

Cajero: JOVARGAS

CODIGO SERVICIO	CANT	Precio Unitario	Valor
252 ENTREGA EN LISTA	00001	1.130	1.130

SUBTOTAL	\$	1.130
DESCUENTO	\$	0
TOTAL	\$	1.130
TARJETA DEBITO	\$	1.130
VUELTO	\$	0

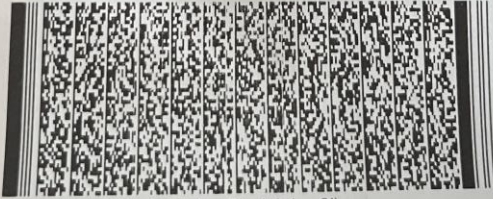

Timbre Electrónico SII

Res. 80 del 2014. - Verifique documento: [www.correos.cl](http://www.correos.cl)

Gracias por su preferencia  
Recibe paquetes y documentos en una Casilla de CorreosChile  
¡Contrata o renueva la tuya!  
ESTIMADO CLIENTE  
CONDICIONES DE SERVICIOS GENERALES  
Descubre detalles de contenido

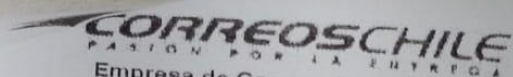

Empresa de Correos De Chile  
R.U.T. 60.503.000-9

BOLETA DE VENTA Y SERVICIOS NO AFECTOS  
O EXENTOS DE IVA N° 22.483.804

Giro: Servicios Postales Nacionales e Internacionales  
Dirección: PLAZA DE ARMAS 989, SANTIAGO  
Telefono: 29565000 - 6009502020  
Sucursal: SUCURSAL LOS ANDES  
Dirección Sucursal: ESMERALDA 387  
Comuna Sucursal: LOS ANDES  
Ciudad Sucursal: LOS ANDES  
Codigo Sucursal: 79079073  
Telefono Sucursal:

Fecha Emisión: 07/03/2024 11:27 Trx: 69.101.139

Cajero: JIBARRA

CODIGO SERVICIO	CANT.	Precio Unitario	Valor
252 ENTREGA EN LISTA	00001	1.130	1.130
<b>SUBTOTAL</b>		\$	1.130
<b>DESCUENTO</b>		\$	0
<b>TOTAL</b>		\$	1.130
<b>EFFECTIVO</b>		\$	2.000
<b>VUELTO</b>		\$	870



Timbre Electrónico SII

Res. 80 del 2014. - Verifique documento: [www.correos.cl](http://www.correos.cl)

Gracias por su preferencia

Recibe paquetes y documentos en una Casilla de CorreosChile.

¡Contrata o renueva la tuya!

ESTIMADO CLIENTE

CONDICIONES DE SERVICIOS GENERALES

- Declarar detalle de contenido
- Usar embalaje acorde al contenido
- Declarar boleta de producto enviado
- No enviar mercancías peligrosas
- No enviar mercancías prohibidas
- Políticas de indemnizaciones, ver Web de Correos
- Seguimiento envíos [www.correos.cl](http://www.correos.cl)
- No despache dinero en los envíos, use servicios de giros

Proporcione domicilios y telefonos contacto

-Remitente/Destinataria y telefonos contacto

CALL CENTER 600 - 950 20 20

Katherine Lizana Navera  
16.026.920-0  
Sucursal Chile

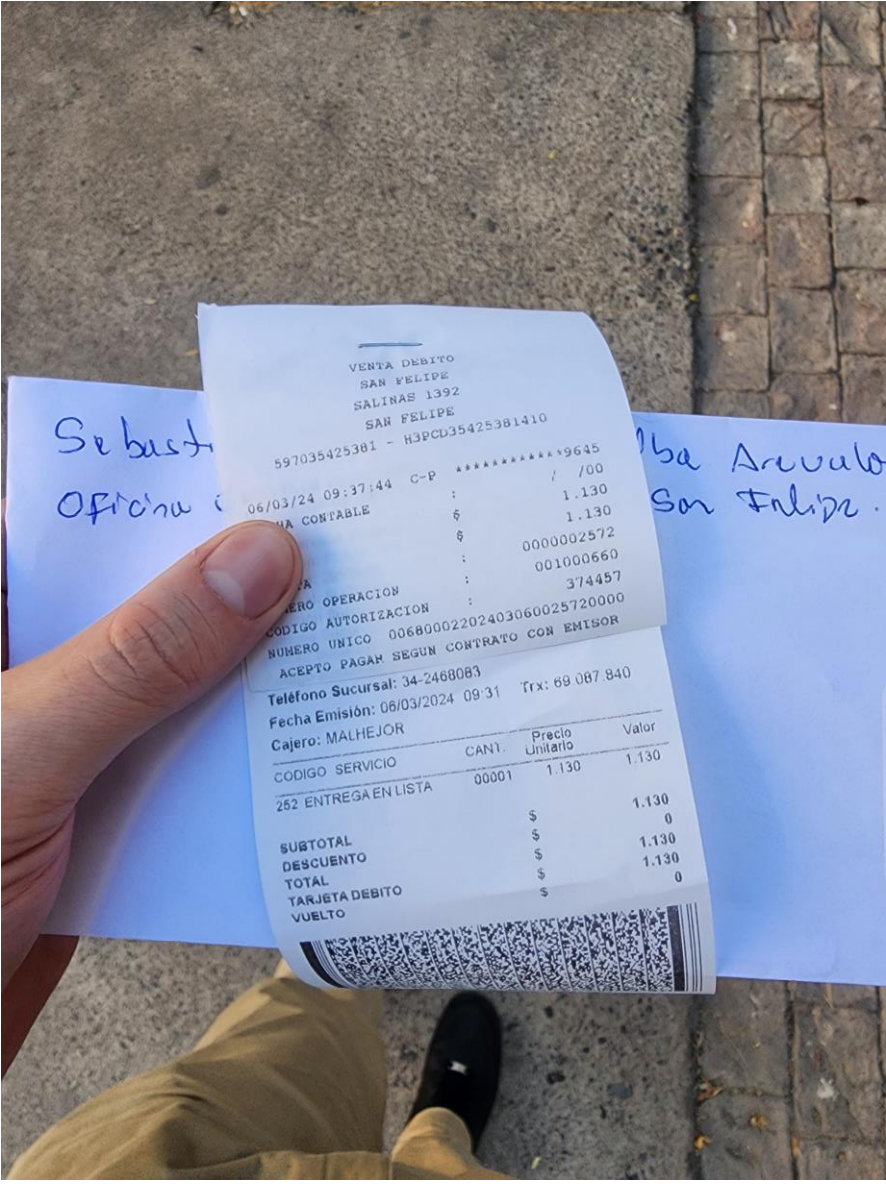

VENTA DEBITO  
SAN FELIPE  
SALINAS 1392  
SAN FELIPE

597035425381 - H3PCD35425381410

Sebastián  
Oficina

Alba Aruvalo  
San Felipe

06/03/24 09:37:44 C-P \*\*\*\*\*9645 / 100  
: 1.130  
CANTABLE \$ 1.130  
: 0000002572  
: 001000660  
: 374457  
CERO OPERACION :  
CODIGO AUTORIZACION :  
NUMERO UNICO 00680002202403060025720000  
ACEPTO PAGAR SEGUN CONTRATO CON EMISOR

Teléfono Sucursal: 34-2468083  
Fecha Emisión: 06/03/2024 09:31 Trx: 69.087.840  
Cajero: MALHEJOR

CODIGO SERVICIO	CANT.	Precio Unitario	Valor
252 ENTREGA EN LISTA	00001	1.130	1.130
		\$	1.130
SUBTOTAL		\$	0
DESCUENTO		\$	1.130
TOTAL		\$	1.130
TARJETA DEBITO		\$	0
VUELTO		\$	0



**Katherine Maturana Gajardo** <ka.maturana.g@gmail.com>

28/2/2024 10:05 AM

Re: RETIRO DE CREDENCIAL SUCURSAL CURICÓ

**Para** Carlos Muñoz

1 adjunto ▾ Vista Descargar Guardar en Drive☆

Buenos días

Ya realicé retiro de credencial, envío boleta ya que tuve que pagar por el envío

Saluda atentamente  
Katherine Maturana

El mar, 27 de feb de 2024, 16:33, Carlos Muñoz <[cmunoz@multitudine.cl](mailto:cmunoz@multitudine.cl)> escribió:

Buenas tardes.

Un cordial saludo.

Informo que su credencial corporativa se encuentra disponible para retiro en oficina de correo de Chile sucursal Curicó, dirección: Carmen 556.

Adjunto comprobante.

Nos confirma cuando realice el retiro por favor.

Saludos,

Atentamente,

Carlos Muñoz

**SEBASTIÁN FUENTEALBA ARÉVALO** <sebastianfuatealbaarevalo@gmail.com>

6/3/2024 9:47 AM

Re: CREDENCIAL SUCURSAL SAN FELIPE

**Para** Carlos Muñoz1 adjunto ▾ Vista Descargar Guardar en Drive☆ 

20240306\_094009(0).jpg

2.5 MB

Buen día, el retiro de la credencial está realizado, adjunto boleta del retiro, me dijeron que el envío estaba pagado, pero el retiro no.

Que tenga buena tarde, saludos.

Sebastián Fuentealba Arévalo.

El mar, 5 de mar de 2024, 14:56, Carlos Muñoz <[cmunoz@multitudine.cl](mailto:cmunoz@multitudine.cl)> escribió:

Buenas tardes.

Un cordial saludo.

Informo que su credencial corporativa se encuentra disponible para retiro en oficina de correos de Chile sucursal San Felipe, dirección: Salinas 1392

Adjunto comprobante.

El envío se encuentra pagado por la empresa.

Nos confirma vía correo electrónico cuando realice el retiro por favor.

Saludos,

Atentamente,

Carlos Muñoz

**Mónica Catril Fica** <mdcatril@gmail.com>  
Re: RETIRO DE CREDENCIAL SUCURSAL CORONEL  
**Para** Carlos Muñoz **Copiar** cgonzalez@multitudine.cl

28/2/2024 3:35 PM

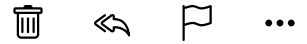

📎 1 adjunto ▾ Vista Descargar Guardar en Drive ☆

image\_67194881.JPG

3.1 MB

Buenas tardes,  
Hoy pasé a buscar la credencial, aunque me hicieron un cobro por el monto de \$1.130 para poder retirarlo.

Adjunto envío comprobante de pago.  
Saludos.

